Załącznik nr 2 do uchwały nr V/35/2015
Rady Miejskiej w Lubniewicach
z dnia 26 marca 2015 roku

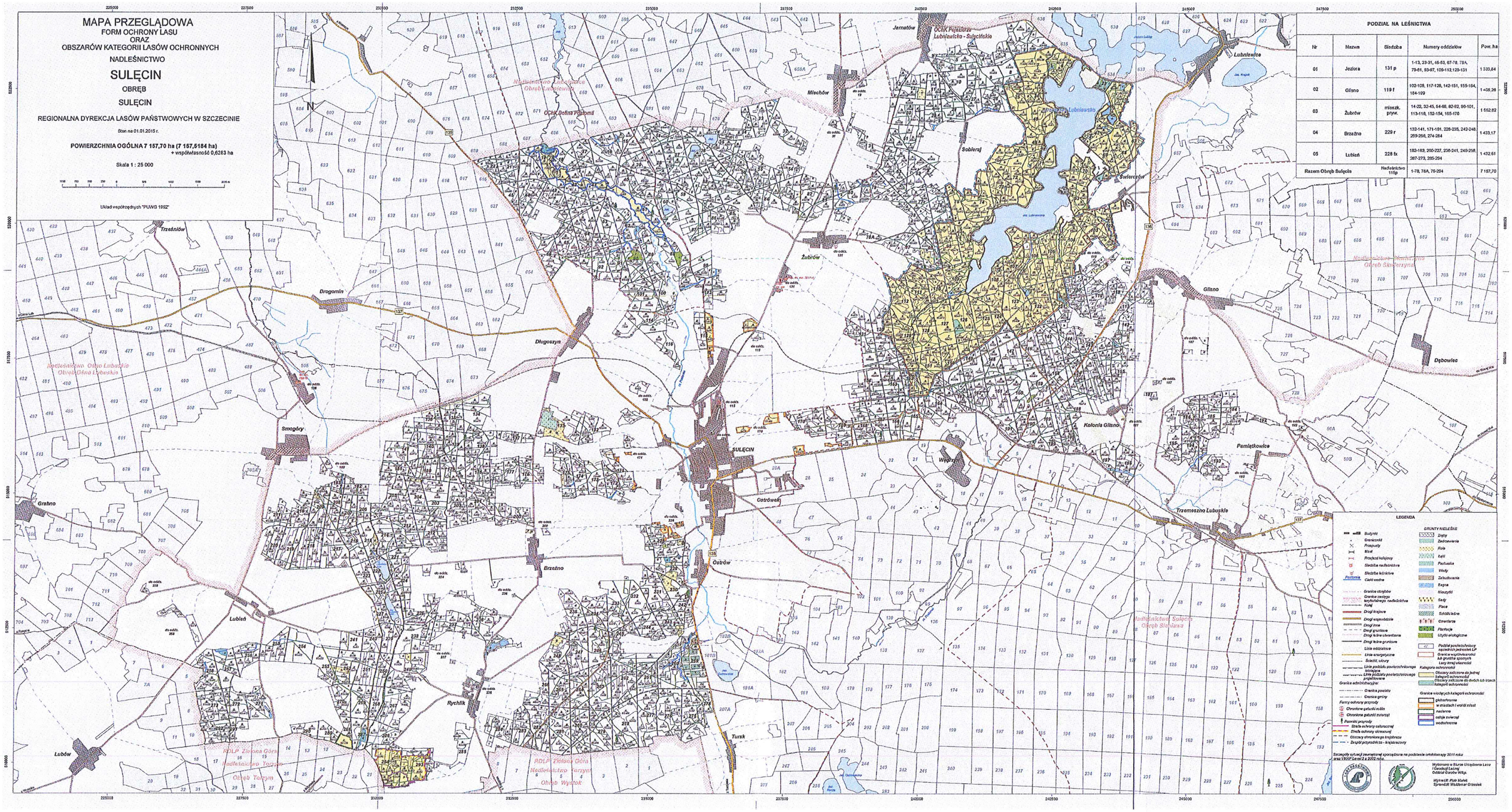

PIERWOWNICZĄCA
Rady Miejskiej
Katarzyna Sowa